

しゅもん!

12月2日に

健康保険証がなくなるって

ホントですか?



これまでの
保険証は
どうなるの?

マイナ保険証が
ないと
受診できない?

マイナ保険証で
何が
よくなる?

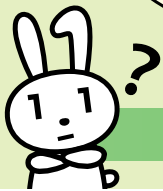

すべての答えは次のページで

ホントです!

2024年12月2日で

健康保険証は**廃止**、 **マイナ保険証**に**一本化**されます!

(マイナンバーカードの保険証利用)

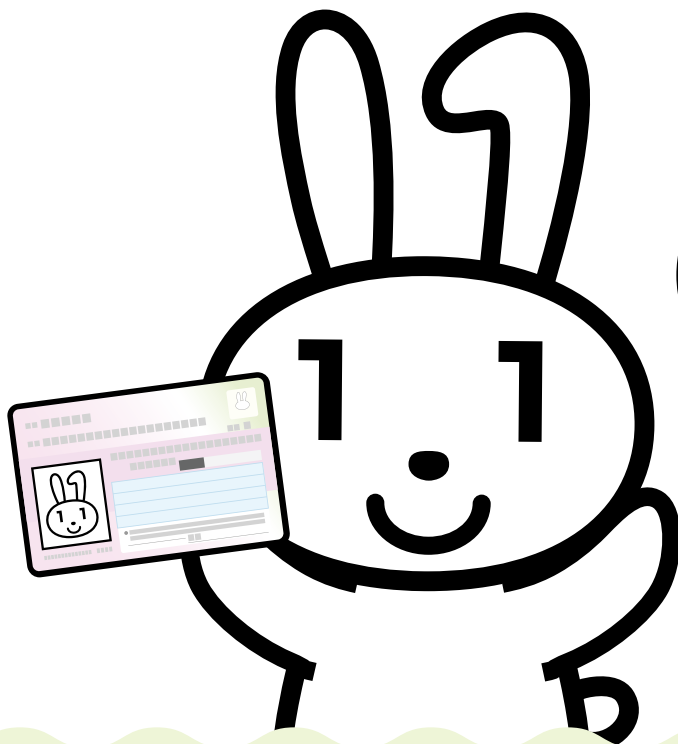

今後は
マイナ保険証が必須に。
お早めの準備を
おすすめします。

結局やるなら
いまのうち!

どうしてマイナ保険証にしないといけないの?

政府は、2024年12月2日で健康保険証の廃止を決定しました。

また、健保組合が負担する75歳以上の高齢者医療への支援金は、特定健診・特定保健指導の実施率などに応じて決められますが、さらに、**マイナ保険証の利用率が一定以上だと、負担軽減につながるポイントが入る**ことになりました。支援金の支出は、健保財政を大きく圧迫しており、ひいては**皆さんの保険料にも影響**しかねません。ぜひマイナ保険証利用のご協力をお願いします。



これまでの保険証はどうなるの?

マイナ保険証の利用登録後も従来の保険証は返却の必要はなく、最長1年間そのまま使い続けられます。ただし、**有効期限が切れた、転職などで健康保険が変わった**などの場合は、従来の保険証は再発行されず、使用できるのは**マイナ保険証のみ**となります。

最長2025年
12月1日まで
使えます



マイナ保険証がないと受診できない?

マイナンバーカードがない方や、保険証利用登録を済ませていない方でも必要な保険診療が受けられるように、加入している健康保険から保険証に代わる「資格確認書」が無償交付される予定です。資格確認書の有効期限は最長5年です。

一時的に
資格確認書を
交付



マイナ保険証ならこんなに **\\イイコト** あります



少しでも出費を減らしたい…

チェンジ!

**医療費が
\\節約できる**

従来の保険証より医療費が20円節約
でき、自己負担が軽くなります。

※薬剤情報などの提供への同意が必要です。



はやく健保へ申請しないと…

チェンジ!

**\\手続きなし\\ で
高額な窓口支払いが免除**

事前に申請しなくても、高額療養費の
立替払いが不要になります。



保険証がまだ届かない…

チェンジ!

**転職や引越しをしても
\\そのまま使える**

加入や変更の手続きが完了次第、マイ
ナ保険証を引き続き使用できます。



書類が多くて面倒くさい…

チェンジ!

**医療費控除の
\\確定申告が簡単に**

e-Taxとの連携で確定申告書へ自動入
力されるため、医療費控除の申請が楽
になります。



医者によく伝えられない…

チェンジ!

**\\よりよい医療\\ が
受けられる**

健診の結果を共有できるので、身体
の状態を医師に伝えやすく、治療に役立
ちます。

使ってますか? マイナポータル

行政が運営するオンラインサービスで、パソコンや専用のスマホアプリから
所得や税、医療や保険などの個人情報いつでも確認できます。年金や介護
などの一部の電子申請はここからワンストップで行えます。

マイナポータルはこちら 
<https://myna.go.jp/>

利用登録の際にはマイナナンバーカードと
暗証番号(数字4桁)をご用意ください



ログイン後に[健康保険証]を選択
すれば、マイナナンバーカードの保険
証利用登録が完了しているか確認
できます。

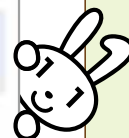

もっと知りたい! マイナ保険証

マイナンバーカードを作るには?

申請には自治体から送付された「交付申請書」が必要になります。お持ちでない場合はホームページから申請書をダウンロードして印刷するか、お住まいの市区町村窓口へご相談ください。

申請方法が選べます



マイナンバーカードの申請方法

自治体から届いた「マイナンバーカード交付申請書」を

お持ちの方

- オンライン(スマホ・PC)
- 郵送
- まちなかの証明写真機

お持ちでない方

- ダウンロードして郵送
- 市区町村窓口へ相談

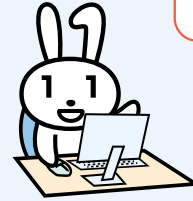

詳しくは
マイナンバーカード
総合サイトへ



マイナ保険証はどうやって申し込む?

スマホまたはセブン銀行ATMでの利用登録がオススメです。

必要なもの マイナンバーカード + 数字4桁の暗証番号

利用登録は簡単です



スマホで登録

右の二次元コードの専用サイトから、画面の指示に従って登録

※マイナポータルアプリのインストールが必要になります。



健康保険証利用
の申し込み

セブン銀行ATMで登録

ATM画面の「各種お手続き」から、画面の指示に従って登録

暗証番号(数字4桁)が不明な場合は、医療機関や薬局の受付に設置された「顔認証カードリーダー」を利用して、本人の顔認証による登録もできます。



医療機関ではマイナ保険証でどう受付するの?

病院等の受付に設置された顔認証付きカードリーダーの読み取り口に、マイナ保険証を置いてください。顔認証または暗証番号を入力し、画面の指示に従うと受付ができます。

※受付時に各種同意確認事項へ同意することで、医師らが健康情報を閲覧できるようになります。



マイナ保険証についてもっと詳しく知りたい方は
厚生労働省webサイトでご確認ください

マイナンバーカード 保険証利用

検索



マイナンバー制度・マイナンバーカードについてのお問合せ

マイナンバー総合フリーダイヤル
0120-95-0178

受付時間 (年末年始を除く)

平日 9:30~20:00

土日祝 9:30~17:30

紛失・盗難による
一時利用停止については
24時間365日受付!

